

Sezioni trasversali - scala 1:200

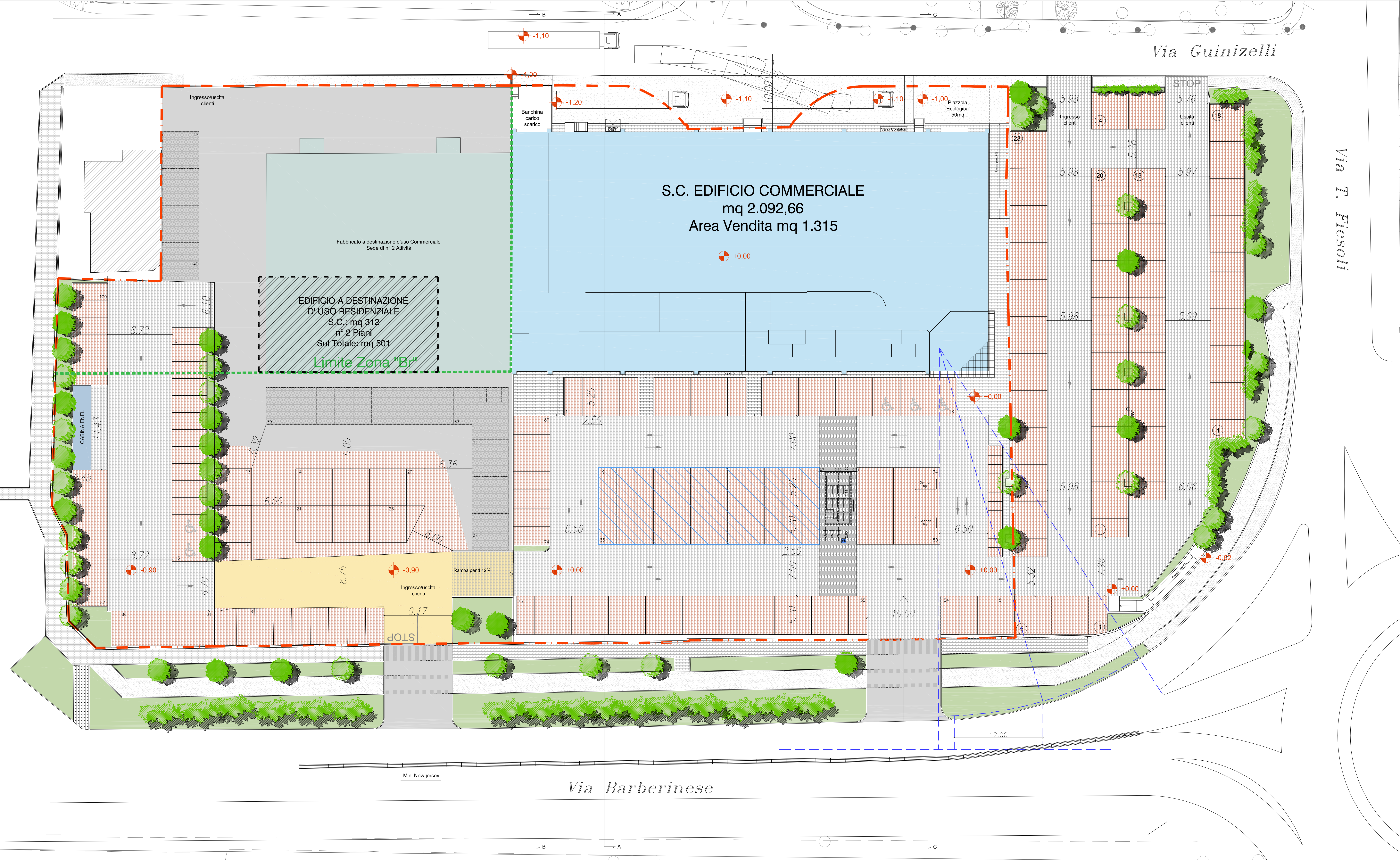
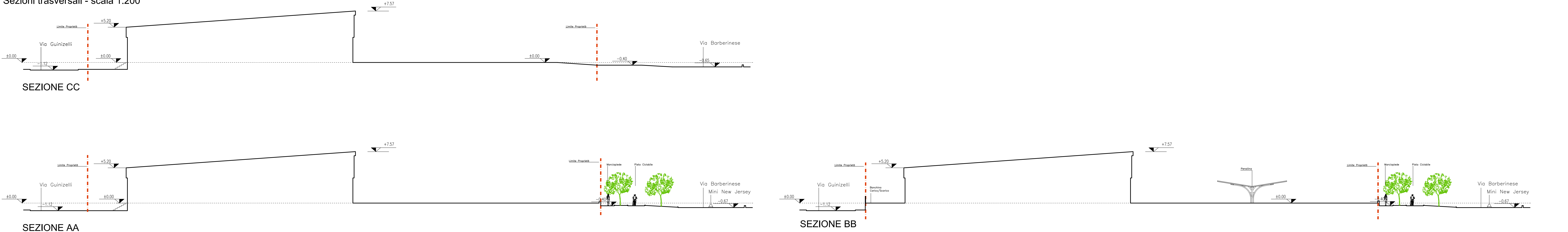

LEGENDA

- Perimetrazione Piano di Recupero
- Fabbricati di Nuova edificazione - Totale Mq 2.092,65
- Fabbricato Esistente sede di n°2 attività commerciali
- Stalli di Parcheggio in masselli autobloccanti di colore rosso
- Aree di manovra in masselli autobloccanti di colore grigio
- Aree pedonali in masselli autobloccanti di colore nero
- Porticato in piastrelle cm. 30x30 color antracite
- Aree di attraversamento pedonale in masselli autobloccanti di colore nero e bianco
- Aree di manovra con pavimentazione in binder
- Aree con diritto di Passo per transito in Parcheggio
- Aree con pensiline ombreggianti permeabili
- Limite Zona "B" e "Br" stato Modificato
- Cabina di Trasformazione Enel
- Misurazione distanza accesso da intersezione stradale

studio di architettura
simone duretti antonio gatta luca lenzini
Via S. Antonio n° 7, loc. Navacchio - Cascina (PI) - tel 050 771207 - fax 050 709635 - e-mail architettd@alice.it

COMUNE DI CAMPI BISENZIO
PROVINCIA DI FIRENZE

DOMANDA DI PIANO ATTUATIVO DI INIZIATIVA PRIVATA
(art. 107 e seguenti della legge regionale 10/11/2014, N° 65)

Piano di recupero per ampliamento media struttura di vendita e modifica zona "B" in zona "Br"

PROR.	DESCRIZIONE	DATA
04	P.D.R. Integratori	20/06/2017
03	P.D.R. Integratori	22/05/2017
02	P.D.R. Integratori	10/07/2017
01	P.D.R. Integratori	20/12/2016
00	P.D.R. Integratori	21/09/2016

RICHIEDENTI	
Ballerini Auto S.r.l. C.F. 01953430483	Ceccherini Vilma C.F. CCCVLM39D53D612E
BALLERINI Daniele C.F. BLLDNL44E20B507B	Scontini Cristina C.F. SCNCST65L50D612R
BALLERINI Masimo C.F. BLLMSM46A11B507V	Scontini Roberta C.F. SCNRRT70P42D612B
LIDL Italia S.r.l. C.F. 02275030233	TALANTI Fiorenza C.F. TLNFNZ34E55D612B

UBICAZIONE:	OGGETTO:
Località Campi Bisenzio, Via Guinizelli-Via Barberinese-Via T. Fiesoli	Stato modificato Sezione trasversale

PROGETTISTA:	TAV. N°
Dott. Arch. ANTONIO GATTA	5

DATA: 20/06/2017 SCALA: 1:200

STATO MODIFICATO - scala 1:200